



Arles Crau Camargue Montagnette

**COMMUNAUTE  
D'AGGLOMERATION**

**ARLES CRAU CAMARGUE  
MONTAGNETTE**

**Budget annexe de la Zone  
Plaine de Montmajour**

**Budget primitif 2016**



**REPUBLIQUE FRANÇAISE**

**EPCI - Communauté d'agglomération ACCM (1)**

**AGREGÉ AU BUDGET PRINCIPAL DE (2)**

Numéro SIRET : 24130041700060

POSTE COMPTABLE : LA TRESORIERE ARLES MUNICIPALE ET CAMARGUE

**M. 14**

**Budget annexe – Opérations et services assujettis à la TVA**

**Budget primitif**

**voté par nature**

**BUDGET ANNEXE : ACCMBudget annexe zone Plaine Montmajour (3)**

**ANNEE 2016**

(1) Indiquer la nature juridique et le nom de l'établissement.

(2) Indiquer le nom de la collectivité ou de l'établissement auquel est rattaché le budget annexe.

(3) Indiquer le libellé du budget annexe.

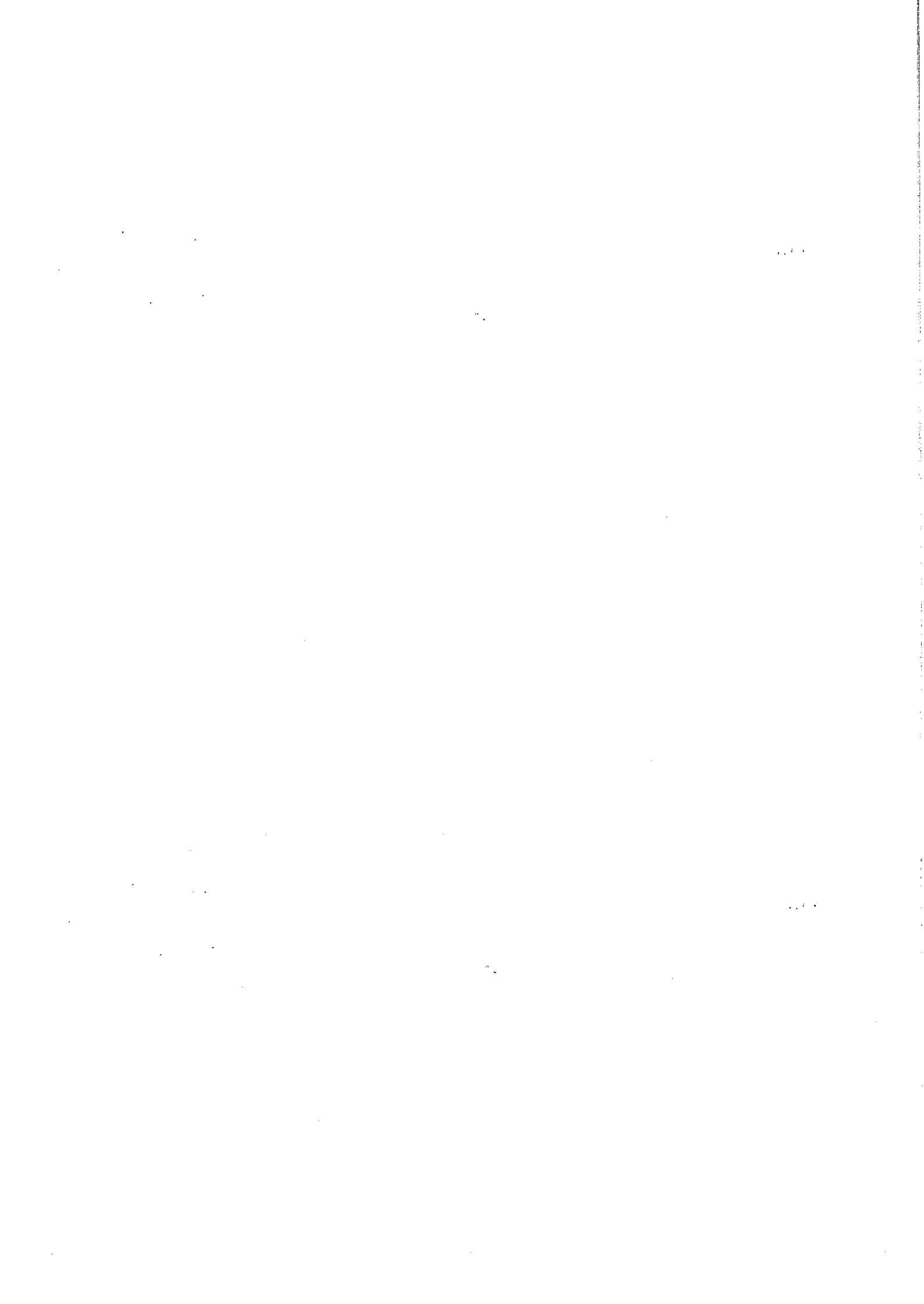

## Sommaire

### I - Vote du budget

A1 - Section de fonctionnement - Détail des dépenses	3
A2 - Section de fonctionnement - Détail des recettes	4
B1 - Section d'investissement - Détail des dépenses	5
B2 - Section d'investissement - Détail des recettes	6

### II - Annexes

#### A - Eléments du bilan

A1.1 - Etat de la dette - Détail des crédits de trésorerie	Sans Objet
A1.2 - Etat de la dette - Répartition par nature de dette	8
A1.3 - Etat de la dette - Répartition des emprunts par structure de taux	Sans Objet
A1.4 - Etat de la dette - Typologie de la répartition de l'encours	Sans Objet
A1.5 - Etat de la dette - Détail des opérations de couverture	Sans Objet
A1.6 - Etat de la dette - Dette pour financer l'emprunt d'un autre organisme	Sans Objet
A1.7 - Etat de la dette - Autres dettes	Sans Objet
A2 - Méthodes utilisées pour les amortissements	Sans Objet
A3 - Etat des provisions	Sans Objet
A4 - Etalement des provisions	Sans Objet
A5.1 - Equilibre des opérations financières - Dépenses	Sans Objet
A5.2 - Equilibre des opérations financières - Recettes	Sans Objet
A6.1.1 - Etats des dépenses et recettes des services d'eau et d'assainissement - Fonctionnement (1)	Sans Objet
A6.1.2 - Etats des dépenses et recettes des services d'eau et d'assainissement - Investissement (1)	Sans Objet
A6.2.1 - Etats de la répartition de la TEOM - Fonctionnement (2)	Sans Objet
A6.2.2 - Etats de la répartition de la TEOM - Investissement (2)	Sans Objet
A7 - Etat des charges transférées	Sans Objet
A8 - Détail des opérations pour le compte de tiers	Sans Objet

#### B - Engagements hors bilan

B1.1 - Etat des emprunts garantis par la commune ou l'établissement (3)	Sans Objet
B1.2 - Calcul du ratio d'endettement relatif aux garanties d'emprunt	Sans Objet
B1.3 - Etat des contrats de crédit-bail	Sans Objet
B1.4 - Etat des contrats de partenariat public-privé	Sans Objet
B1.5 - Etat des autres engagements donnés	Sans Objet
B1.6 - Etat des engagements reçus	Sans Objet
B1.7 - Subventions versées dans le cadre du vote du budget (4)	Sans Objet
B2.1 - Etat des autorisations de programme et des crédits de paiement afférents	Sans Objet
B2.2 - Etat des autorisations d'engagement et des crédits de paiement afférents	Sans Objet
B3 - Emploi des recettes grevées d'une affectation spéciale	Sans Objet

#### C - Autres éléments d'informations

C1 - Etat du personnel	Sans Objet
C2 - Liste des organismes dans lesquels a été pris un engagement financier (4)	Sans Objet
C3.1 - Liste des organismes de regroupement auxquels adhère la commune ou l'établissement	Sans Objet
C3.2 - Liste des établissements publics créés	Sans Objet
C3.3 - Liste des services individualisés dans un budget annexe	Sans Objet
C3.4 - Liste des services assujettis à la TVA et non érigés en budget annexe	Sans Objet

#### D - Décision en matière de taux de contributions directes - Arrêté et signatures

D1 - Décision en matière de taux de contributions directes	Sans Objet
D2 - Arrêté et signatures	12

(1) Cet état ne peut être produit que par les communes dont la population est inférieure à 500 habitants et qui gèrent les services de distribution de l'eau potable et d'assainissement sous forme de régie simple sans budget annexe (art. L. 2221-11 du CGCT).

(2) Cet état est obligatoirement produit par les communes et groupements de communes de 10 000 habitants et plus ayant institué la TEOM et assurant au moins la collecte des déchets ménagers (art. L. 2313-1 du CGCT).

(3) Ces états ne sont obligatoires que pour les communes de 3 500 habitants et plus (art. L. 2313-1 du CGCT), les groupements comprenant au moins une commune de 3 500 habitants et plus (art. L. 5211-36 du CGCT, art. L. 5711-1 du CGCT) et leurs établissements publics.

(4) Si l'établissement décide d'attribuer des subventions dans le cadre du budget dans les conditions décrites à l'article L. 2311-7 du CGCT.

Préciser, pour chaque annexe, si l'état est sans objet le cas échéant.

<b>VOTE DU BUDGET</b>	<b>I</b>
<b>SECTION DE FONCTIONNEMENT – DEPENSES</b>	<b>A1</b>

Chap / Art (1)	Libellé (1)	Pour mémoire budget précédent (2)	Propositions nouvelles (3)	Vote (4)
011	Charges à caractère général	101 000,00	51 000,00	51 000,00
605	Achats matériel, équipements et travaux	100 000,00	50 000,00	50 000,00
63512	Taxes foncières	1 000,00	1 000,00	1 000,00
012	Charges de personnel, frais assimilés	0,00	0,00	0,00
014	Atténuations de produits	0,00	0,00	0,00
65	Autres charges de gestion courante	0,00	0,00	0,00
66	Charges financières	0,00	0,00	0,00
67	Charges exceptionnelles	0,00	0,00	0,00
68	Dotations provisions semi-budgétaires	840 365,00	1 253 322,30	1 253 322,30
6815	Dot. prov. pour risques fonct. courant	840 365,00	1 253 322,30	1 253 322,30
022	Dépenses imprévues	0,00	0,00	0,00
<b>TOTAL DES DEPENSES REELLES</b>		<b>941 365,00</b>	<b>1 304 322,30</b>	<b>1 304 322,30</b>

023	Virement à la section d'investissement	0,00	0,00	0,00
042	Opérat° ordre transfert entre sections (5) (6) (7)	0,00	912 291,83	912 291,83
7133	Variat° en-cours de production biens	0,00	0,00	0,00
71355	Variat° stocks terrains aménagés	0,00	912 291,83	912 291,83
043	Opérat° ordre intérieur de la section (8)	0,00	0,00	0,00
<b>TOTAL DES DEPENSES D'ORDRE</b>		<b>0,00</b>	<b>912 291,83</b>	<b>912 291,83</b>

<b>TOTAL DES DEPENSES DE FONCTIONNEMENT DE L'EXERCICE (= Total des dépenses réelles et d'ordre)</b>	<b>941 365,00</b>	<b>2 216 614,13</b>	<b>2 216 614,13</b>
---	-------------------	---------------------	---------------------

<b>RESTES A REALISER N-1 (9)</b>	<b>0,00</b>
----------------------------------	-------------

<b>D 002 RESULTAT REPORTE OU ANTICIPE (9)</b>	<b>0,00</b>
---	-------------

<b>TOTAL DES DEPENSES DE FONCTIONNEMENT CUMULEES</b>	<b>2 216 614,13</b>
--	---------------------

- (1) Détailler les chapitres budgétaires par article conformément au plan de comptes appliqué par l'établissement.
- (2) La comparaison avec le budget précédent s'effectue par rapport à la colonne du budget primitif de l'exercice précédent ou du budget cumulé de l'exercice précédent.
- (3) Hors restes à réaliser.
- (4) Le vote de l'organe délibérant porte uniquement sur les propositions nouvelles.
- (5) Cf. définitions du chapitre des opérations d'ordre, DF 042 = RI 040.
- (6) Aucune prévision budgétaire ne doit figurer aux articles 675 et 676 (cf. chapitre 024 « produit des cessions d'immobilisation »).
- (7) Le compte 6815 peut figurer dans le détail du chapitre 042 si l'établissement applique le régime des provisions budgétaires.
- (8) Chapitre destiné à retracer les opérations particulières telles que les opérations de stocks ou liées à la tenue d'un inventaire permanent simplifié.
- (9) Inscrire en cas de reprise des résultats de l'exercice précédent (après vote du compte administratif ou si reprise anticipée des résultats).

<b>VOTE DU BUDGET</b>	<b>I</b>
<b>SECTION DE FONCTIONNEMENT – RECETTES</b>	<b>A2</b>

Chap / Art. (1)	Libellé (1)	Pour mémoire budget précédent (2)	Propositions nouvelles (3)	Vote (4)
013	Atténuations de charges	0,00	0,00	0,00
70	Produits services, domaine et ventes div	941 365,00	419 074,00	419 074,00
7015	Ventes de terrains aménagés	941 365,00	419 074,00	419 074,00
74	Dotations et participations	0,00	0,00	0,00
75	Autres produits de gestion courante	0,00	0,00	0,00
76	Produits financiers	0,00	0,00	0,00
77	Produits exceptionnels	0,00	0,00	0,00
78	Reprises provisions semi-budgétaires	0,00	0,00	0,00
<b>TOTAL DES RECETTES REELLES</b>		<b>941 365,00</b>	<b>419 074,00</b>	<b>419 074,00</b>

042	Opérat° ordre transfert entre sections (5) (6) (7)	0,00	496 752,13	496 752,13
7133	Variat° en-cours de production biens	0,00	0,00	0,00
71355	Variat° stocks terrains aménagés	0,00	496 752,13	496 752,13
043	Opérat° ordre intérieur de la section (8)	0,00	0,00	0,00
<b>TOTAL DES RECETTES D'ORDRE</b>		<b>0,00</b>	<b>496 752,13</b>	<b>496 752,13</b>

<b>TOTAL DES RECETTES DE FONCTIONNEMENT DE L'EXERCICE (= Total des recettes réelles et d'ordre)</b>	<b>941 365,00</b>	<b>915 826,13</b>	<b>915 826,13</b>
---	-------------------	-------------------	-------------------

<b>RESTES A REALISER N-1 (9)</b>	<b>0,00</b>
+	
<b>R 002 RESULTAT REPORTE OU ANTICIPE (9)</b>	<b>1 300 788,00</b>
=	
<b>TOTAL DES RECETTES DE FONCTIONNEMENT CUMULEES</b>	<b>2 216 614,13</b>

(1) Détailler les chapitres budgétaires par article conformément au plan de comptes appliqué par l'établissement.

(2) La comparaison avec le budget précédent s'effectue par rapport à la colonne du budget primitif de l'exercice précédent ou du budget cumulé de l'exercice précédent.

(3) Hors restes à réaliser.

(4) Le vote de l'assemblée porte uniquement sur les propositions nouvelles.

(5) Cf. définitions du chapitre des opérations d'ordre, *RF 042 = DI 040*.

(6) Aucune prévision budgétaire ne doit figurer aux articles 775 et 776 (cf. chapitre 024 « produit des cessions d'immobilisation »).

(7) Le compte 7815 peut figurer dans le détail du chapitre 042 si l'établissement applique le régime des provisions budgétaires.

(8) Chapitre destiné à retracer les opérations particulières telles que les opérations de stocks ou liées à la tenue d'un inventaire permanent simplifié.

(9) Inscrire en cas de reprise des résultats de l'exercice précédent (après vote du compte administratif ou si reprise anticipée des résultats).

<b>VOTE DU BUDGET</b>	<b>I</b>
<b>SECTION D'INVESTISSEMENT – DEPENSES</b>	<b>B1</b>

Chap / Art (1)	Libellé (1)	Pour mémoire budget précédent (2)	Propositions nouvelles (3)	Vote (4)
010	Stocks	0,00	0,00	0,00
20	Immobilisations incorporelles (sauf opérations et 204)	0,00	0,00	0,00
204	Subventions d'équipement versées (sauf opérations)	0,00	0,00	0,00
21	Immobilisations corporelles (sauf opérations)	0,00	0,00	0,00
22	Immobilisations reçues en affectation (sauf opérations)	0,00	0,00	0,00
23	Immobilisations en cours (sauf opérations)	0,00	0,00	0,00
Total des dépenses d'équipement		0,00	0,00	0,00
10	Dotations, fonds divers et réserves	0,00	0,00	0,00
13	Subventions d'investissement	0,00	0,00	0,00
16	Emprunts et dettes assimilées	0,00	123 247,87	123 247,87
168741	Dettes - Communes membres du GFP	0,00	123 247,87	123 247,87
18	Compte de liaison : affectat° (BA,régie)	0,00	0,00	0,00
26	Participat° et créances rattachées	0,00	0,00	0,00
27	Autres immobilisations financières	0,00	0,00	0,00
020	Dépenses Imprévues	0,00	0,00	0,00
Total des dépenses financières		0,00	123 247,87	123 247,87
Total des dépenses d'opérations pour compte de tiers		0,00	0,00	0,00
<b>TOTAL DES DEPENSES REELLES</b>		0,00	123 247,87	123 247,87

040	Opérat° ordre transfert entre sections (5)	0,00	496 752,13	496 752,13
	Reprises sur autofinancement antérieur (6)	0,00	0,00	0,00
	Charges transférées	0,00	496 752,13	496 752,13
3555	Terrains aménagés	0,00	496 752,13	496 752,13
041	Opérations patrimoniales (7)	0,00	0,00	0,00
<b>TOTAL DES DEPENSES D'ORDRE</b>		0,00	496 752,13	496 752,13

<b>TOTAL DES DEPENSES D'INVESTISSEMENT DE L'EXERCICE</b> (= Total des dépenses réelles et d'ordre)	0,00	620 000,00	620 000,00
---	------	------------	------------

<b>RESTES A REALISER N-1 (8)</b>	0,00
----------------------------------	------

<b>D 001 SOLDE D'EXECUTION NEGATIF REPORTE OU ANTICIPE (8)</b>	292 291,83
--	------------

<b>TOTAL DES DEPENSES D'INVESTISSEMENT CUMULEES</b>	912 291,83
---	------------

- (1) Détailler les chapitres budgétaires par article conformément au plan de comptes appliqué par l'établissement.
- (2) La comparaison avec le budget précédent s'effectue par rapport à la colonne du budget primitif de l'exercice précédent ou du budget cumulé de l'exercice précédent.
- (3) Hors restes à réaliser.
- (4) Le vote de l'organe délibérant porte uniquement sur les propositions nouvelles.
- (5) Cf. définitions du chapitre des opérations d'ordre, *DI 040 = RF 042*.
- (6) Les comptes 15, 29, 39, 49 et 59 peuvent figurer dans le détail du chapitre 040 si l'établissement applique le régime des provisions budgétaires.
- (7) Cf. définitions du chapitre des opérations d'ordre, *DI 041 = RI 041*.
- (8) Inscrire en cas de reprise des résultats de l'exercice précédent (après vote du compte administratif ou si reprise anticipée des résultats).



<b>VOTE DU BUDGET</b>	<b>I</b>
<b>SECTION D'INVESTISSEMENT – RECETTES</b>	<b>B2</b>

Chap / Art (1)	Libellé (1)	Pour mémoire budget précédent (2)	Propositions nouvelles (3)	Vote (4)
010	Stocks	0,00	0,00	0,00
13	Subventions d'investissement (hors 138)	0,00	0,00	0,00
16	Emprunts et dettes assimilées (hors 165)	0,00	0,00	0,00
1641	Emprunts en euros	0,00	0,00	0,00
20	Immobilisations incorporelles (sauf 204)	0,00	0,00	0,00
204	Subventions d'équipement versées	0,00	0,00	0,00
21	Immobilisations corporelles	0,00	0,00	0,00
22	Immobilisations reçues en affectation	0,00	0,00	0,00
23	Immobilisations en cours	0,00	0,00	0,00
Total des recettes d'équipement		0,00	0,00	0,00
10	Dotations, fonds divers et réserves	0,00	0,00	0,00
138	Autres subvent° invest. non transf.	0,00	0,00	0,00
165	Dépôts et cautionnements reçus	0,00	0,00	0,00
165	Dépôts et cautionnements reçus	0,00	0,00	0,00
18	Compte de liaison : affectat° (BA,régie)	0,00	0,00	0,00
26	Participat° et créances rattachées	0,00	0,00	0,00
27	Autres immobilisations financières	0,00	0,00	0,00
024	Produits des cessions d'immobilisations	0,00	0,00	0,00
Total des recettes financières		0,00	0,00	0,00
Total des recettes d'opérations pour compte de tiers		0,00	0,00	0,00
<b>TOTAL DES RECETTES REELLES</b>		0,00	0,00	0,00

021	Virement de la sect° de fonctionnement	0,00	0,00	0,00
040	Opérat° ordre transfert entre sections (5) (6)	0,00	912 291,83	912 291,83
3555	Terrains aménagés	0,00	912 291,83	912 291,83
<b>TOTAL DES PRELEVEMENTS PROVENANT DE LA SECTION DE FONCTIONNEMENT</b>		0,00	912 291,83	912 291,83
041	Opérations patrimoniales (7)	0,00	0,00	0,00
<b>TOTAL DES RECETTES D'ORDRE</b>		0,00	912 291,83	912 291,83

<b>TOTAL DES RECETTES D'INVESTISSEMENT DE L'EXERCICE</b> (= Total des recettes réelles et d'ordre)	0,00	912 291,83	912 291,83
---	------	------------	------------

<b>RESTES A REALISER N-1 (8)</b>	0,00
----------------------------------	------

<b>R 001 SOLDE D'EXECUTION POSITIF REPORTE OU ANTICIPE (8)</b>	0,00
--	------

<b>TOTAL DES RECETTES D'INVESTISSEMENT CUMULEES</b>	912 291,83
---	------------

(1) Détailler les chapitres budgétaires par article conformément au plan de comptes appliqué par l'établissement.

(2) La comparaison avec le budget précédent s'effectue par rapport à la colonne du budget primitif de l'exercice précédent ou du budget cumulé de l'exercice précédent.

(3) Hors restes à réaliser.

(4) Le vote de l'organe délibérant porte uniquement sur les propositions nouvelles.

(5) Cf. définitions du chapitre des opérations d'ordre, RI 040 = DF 042.

(6) Les comptes 15, 29, 39, 49 et 59 peuvent figurer dans le détail du chapitre 040 si l'établissement applique le régime des provisions budgétaires.

(7) Cf. définitions du chapitre des opérations d'ordre, DI 041 = RI 041.

(8) Inscrire en cas de reprise des résultats de l'exercice précédent (après vote du compte administratif ou si reprise anticipée des résultats).

<b>II – ANNEXES</b>	II
<b>ELEMENTS DU BILAN – ETAT DE LA DETTE – REPARTITION PAR NATURE DE DETTE</b>	<b>A1.2</b>

**A1.2 – REPARTITION PAR NATURE DE DETTE (hors 16449 et 166)**

Nature (Pour chaque ligne, indiquer le numéro de contrat)	Emprunts et dettes à l'origine du contrat													
	Organisme prêteur ou chef de file	Date de signature	Date d'émission ou date de mobilisation (1)	Date du premier remboursement	Nominal (2)	Type de taux d'intérêt (3)	Index (4)	Taux Initial		Devise	Périodicité des remboursements (6)	Profil d'amortissement (7)	Possibilité de remboursement anticipé O/N	Catégorie d'emprunt (8)
								Niveau de taux (5)	Taux actuariel					
163 Emprunts obligataires (Total)					0,00									
164 Emprunts auprès d'établissement de crédit (Total)					0,00									
1641 Emprunts en euros (total)					0,00									
1643 Emprunts en devises (total)					0,00									
16441 Emprunts assortis d'une option de tirage sur ligne de trésorerie (total)					0,00									
165 Dépôts et cautionnements reçus (Total)					0,00									
167 Emprunts et dettes assortis de conditions particulières (Total)					0,00									
1671 Avances consolidées du Trésor (total)					0,00									
1672 Emprunts sur comptes spéciaux du Trésor (total)					0,00									
1675 Dettes pour METP et PPP (total)					0,00									
1676 Dettes envers locataires-acquéreurs (total)					0,00									
1678 Autres emprunts et dettes (total)					0,00									
168 Emprunts et dettes assimilés (Total)					620 000,00									

Communauté d'agglomération ACCM - ACCMBudget annexe zone Plaine Montmajour - BP - 2016

Nature (Pour chaque ligne, indiquer le numéro de contrat)	Emprunts et dettes à l'origine du contrat													
	Organisme prêteur ou chef de file	Date de signature	Date d'émission ou date de mobilisation (1)	Date du premier remboursement	Nominal (2)	Type de taux d'intérêt (3)	Index (4)	Taux initial		Devise	Périodicité des remboursements (6)	Profil d'amortissement (7)	Possibilité de remboursement anticipé O/N	Catégorie d'emprunt (8)
								Niveau de taux (5)	Taux actuariel					
1681 Autres emprunts (total)					0,00									
1682 Bons à moyen terme négociables (total)					0,00									
1687 Autres dettes (total)					620 000,00									
avance 1	accm budget principal	31/12/2007	31/12/2007		140 000,00	F		0,000	0,000		X	F	N	-
avance 2	accm budget principal	31/12/2008	31/12/2008		480 000,00	F		0,000	0,000		X	F	N	-
Total général					620 000,00									

(1) Si un emprunt donne lieu à plusieurs mobilisations, indiquer la date de la première mobilisation.

(2) Nominal : montant emprunté à l'origine.

(3) Type de taux d'intérêt : F : fixe ; V : variable simple ; C : complexe (c'est-à-dire un taux variable qui n'est pas seulement défini comme la simple addition d'un taux usuel de référence et d'une marge exprimée en point de pourcentage).

(4) Mentionner le ou les types d'index (ex : Euribor 3 mois).

(5) Indiquer le niveau de taux à l'origine du contrat.

(6) Indiquer la périodicité des remboursements : A : annuelle ; M : mensuelle ; B : bimestrielle ; S : semestrielle ; T : trimestrielle ; X autre.

(7) Indiquer C pour amortissement constant, F pour amortissement progressif, F pour *in fine*, X pour autres à préciser.

(8) Catégorie d'emprunt à l'origine. Exemple A-1 (cf. la classification des emprunts suivant la typologie de la circulaire IOCB1016077C du 26 juin 2010 sur les produits financiers offerts aux collectivités territoriales).

<b>II – ANNEXES</b>	<b>II</b>
<b>ELEMENTS DU BILAN – ETAT DE LA DETTE – REPARTITION PAR NATURE DE DETTE</b>	<b>A1.2</b>

**A1.2 – REPARTITION PAR NATURE DE DETTE (hors 16449 et 166) (suite)**

Nature (Pour chaque ligne, indiquer le numéro de contrat)	Couverture ? O/N (10)	Montant couvert	Catégorie d'emprunt après couverture éventuelle (11)	Capital restant dû au 01/01/N	Durée résiduelle (en années)	Emprunts et dettes au 01/01/N			Annulé de l'exercice			ICNE de l'exercice
						Taux d'intérêt			Capital	Charges d'intérêt (15)	Intérêts perçus (le cas échéant) (16)	
						Type de taux (12)	Index (13)	Niveau de taux d'intérêt à la date de vote du budget (14)				
163 Emprunts obligataires (Total)		0,00		0,00					0,00	0,00	0,00	0,00
164 Emprunts auprès d'établissement de crédit (Total)		0,00		0,00					0,00	0,00	0,00	0,00
1641 Emprunts en euros (total)		0,00		0,00					0,00	0,00	0,00	0,00
1643 Emprunts en devises (total)		0,00		0,00					0,00	0,00	0,00	0,00
16441 Emprunts assortis d'une option de tirage sur ligne de trésorerie (total) (9)		0,00		0,00					0,00	0,00	0,00	0,00
165 Dépôts et cautionnements reçus (Total)		0,00		0,00					0,00	0,00	0,00	0,00
167 Emprunts et dettes assortis de conditions particulières (Total)		0,00		0,00					0,00	0,00	0,00	0,00
1671 Avarces consolidées du Trésor (total)		0,00		0,00					0,00	0,00	0,00	0,00
1672 Emprunts sur comptes spéciaux (total)		0,00		0,00					0,00	0,00	0,00	0,00
1675 Dettes pour METP et FFP (total)		0,00		0,00					0,00	0,00	0,00	0,00
1676 Dettes envers locataires-acquéreurs (total)		0,00		0,00					0,00	0,00	0,00	0,00
1678 Autres emprunts et dettes (total)		0,00		0,00					0,00	0,00	0,00	0,00
168 Emprunts et dettes assimilés (Total)		0,00		629 000,00					123 247,87	0,00	0,00	0,00
1681 Autres emprunts (total)		0,00		0,00					0,00	0,00	0,00	0,00
1682 Bons à moyen terme négociables (total)		0,00		0,00					0,00	0,00	0,00	0,00
1687 Autres dettes (total)		0,00		629 000,00					123 247,87	0,00	0,00	0,00
avance 1	N	0,00		140 000,00	3,05	F		0,000	123 247,87	0,00	0,00	0,00

Communauté d'agglomération ACCM - ACCM Budget annexe zone Plaine Montmajour - BP - 2016

Nature (Pour chaque ligne, indiquer le numéro de contrat)	Emprunts et dettes au 01/01/N											
	Couverture 7 D/N (10)	Montant couvert	Catégorie d'emprunt après couverture éventuelle (11)	Capital restant dû au 01/01/N	Durée réelle (en années)	Taux d'intérêt		Annuité de l'exercice			ICNE de l'exercice	
						Type de taux (12)	Index (13)	Niveau de taux d'intérêt à la date de vote du budget (14)	Capital	Charges d'intérêt (15)		Intérêts perçus (le cas échéant) (16)
avances 2	N	0,00	-	460 000,00	3,00	F		0,000	0,00	0,00	0,00	0,00
<b>Total général</b>		<b>0,00</b>		<b>460 000,00</b>					<b>123 247,87</b>	<b>0,00</b>	<b>0,00</b>	<b>0,00</b>

(8) S'agissant des emprunts assortis d'une ligne de trésorerie, il faut faire ressortir le remboursement du capital de la dette prévue pour l'exercice correspondant au véritable endettement.

(10) Si l'emprunt est soumis à couverture, il convient de compléter le tableau « détail des opérations de couverture ».

(11) Catégorie d'emprunt. Exemple A-1 (cf. la classification des emprunts suivant la typologie de la circulaire JOCB1015077C du 25 juin 2010 sur les produits financiers offerts aux collectivités territoriales).

(12) Type de taux d'intérêt après opérations de couverture : F : fixe ; V : variable simple ; C : complexe (c'est-à-dire un taux variable qui n'est pas seulement défini comme la simple addition d'un taux usuel de référence et d'une marge exprimée en point de pourcentage).

(13) Mentionner l'index en cours au 01/01/N après opérations de couverture.

(14) Taux après opérations de couverture éventuelles. Pour les emprunts à taux variable, indiquer le niveau à la date de vote du budget.

(15) Il s'agit des intérêts dus au titre du contrat initial et comptabilisés à l'article 66111 « Intérêts réglés à l'échéance » (Intérêts décaissés) et Intérêts éventuels dus au titre du contrat d'échange éventuel et comptabilisés à l'article 668.

(16) Indiquer les intérêts éventuellement reçus au titre du contrat d'échange éventuel et comptabilisés au 768.